

# Organiza tu comunidad y participa en la prevención de la Ascariosis

- Evita la contaminación del suelo con heces humanas, instalando medios adecuados de disposición de excretas, y educando a la comunidad sobre su utilización.
- Lava y cocina adecuadamente los alimentos antes de consumirlos.
- Lava tus manos después de usar el sanitario y antes de consumir alimentos.
- Hierve o filtra el agua antes de consumirla.
- Vigila que se cumpla el estricto control sanitario de los manipuladores de alimentos y se administre el tratamiento a las personas infectadas.
- Promueve la educación sanitaria en tu comunidad para prevenir ésta y otras enfermedades.



**Compilado:** Prof. Ana G. Pérez R.  
**Colaboración:** Lcda. Daniela Ecarri y  
Lcdo. Rafael Campins  
Maracay, noviembre 2008

**Sala Situacional de Salud Dr. Arnoldo Gabaldon**  
Correo electrónico [sasit.iaes@gmail.com](mailto:sasit.iaes@gmail.com),  
Blog: <http://www.iaes.edu.ve/ssituacional>  
Teléfonos (58 0243) 2325633 - 2320833, Ext. 141,  
Fax: (58 0243) 2326933



## DIRECTORIO ACADÉMICO S.A. IAE "DR. ARNOLDO GABALDON"

Dirección Ejecutiva  
*Dra. Tulia Hernández*  
[direccion.ejecutiva@iaesp.edu.ve](mailto:direccion.ejecutiva@iaesp.edu.ve)

Dirección de Postgrado  
*Dr. Benny Suárez*  
[direccionacademica@iaes.edu.ve](mailto:direccionacademica@iaes.edu.ve)

Dirección de Investigación  
*Dra. María Naranjo*  
[dirinvestigacion@iaes.edu.ve](mailto:dirinvestigacion@iaes.edu.ve)

Dirección de Interacción Social  
*Dra. Daisy Camacaro*  
[dirinteraccionsocial@iaes.edu.ve](mailto:dirinteraccionsocial@iaes.edu.ve)

Coordinación del Área de Epidemiología  
*Lcda. Liliana Gallego*  
[lgallegos@iaes.edu.ve](mailto:lgallegos@iaes.edu.ve)

Coordinación de Gestión en Salud Pública  
*Dra. Julia Varela*  
[jvarela@iaes.edu.ve](mailto:jvarela@iaes.edu.ve)

Coordinación de Salud Ocupacional  
e Higiene del Ambiente Laboral  
*Dra. Gladys Mago*  
[sohal@iaes.edu.ve](mailto:sohal@iaes.edu.ve)

Coordinación de Medicina General Integral  
*Dra. Nairovi Casadiego*  
[ncasadiego@iaes.edu.ve](mailto:ncasadiego@iaes.edu.ve)

**S.A. IAES "Dr. Arnoldo Gabaldon"**

[www.iaes.edu.ve](http://www.iaes.edu.ve)

## Sala Situacional de Salud Dr. Arnoldo Gabaldon

# ASCARIOSIS

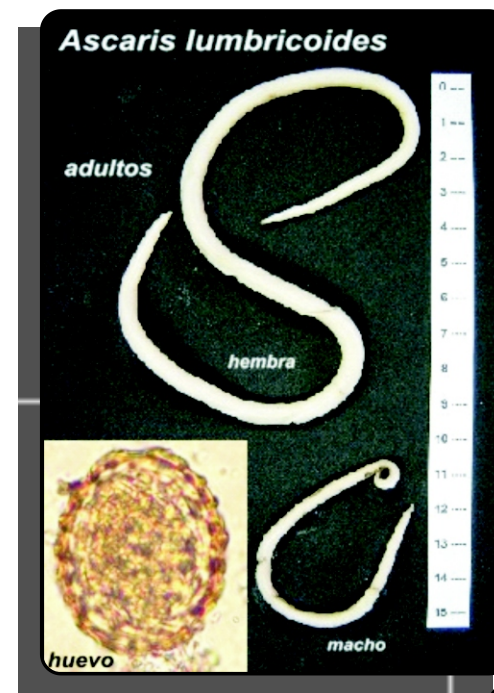

Diseñado por: T.S.U. Salvador Lobato / SPSG / DGI / IAES / Marzo 2009





## ¿Qué es la Ascariosis?

- La ascariosis es una enfermedad producida por un parásito o gusano nemátodo llamado *Ascaris lumbricoides*.
- El enfermo por ascariosis puede presentar síntomas respiratorios como tos y fiebre.
- Dependiendo de la intensidad, extensión y duración de la infección parasitaria, los síntomas intestinales pueden ser leves como cólicos, náuseas, vómitos, falta de apetito y diarrea intermitente.
- El intestino puede sufrir obstrucción debido a la presencia de un gran número de parásitos lo cual puede comprometer la vida del enfermo.

## Modo de transmisión



Esta enfermedad parasitaria se puede adquirir al consumir alimentos y/o bebidas contaminadas con los huevos del parásito o por la ingestión de los huevos del parásito transportados por las manos contaminadas con tierra infectada.

## Ciclo Biológico de *A. lumbricoides*

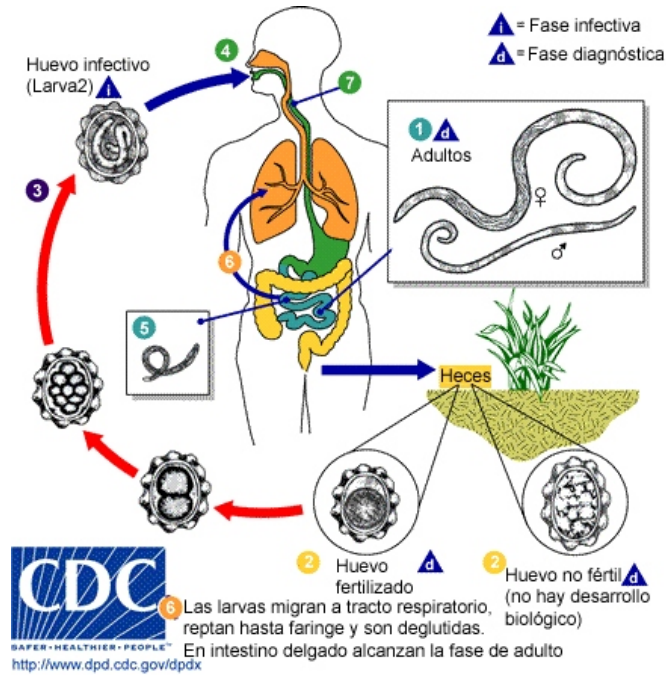

## ¿Cómo se diagnostica?

El diagnóstico de la ascariosis se hace mediante la identificación microscópica de los huevos del parásito en las heces del paciente. La hematología permite conocer si el paciente tiene anemia y eosinofilia.

Sin embargo para determinar si existe obstrucción intestinal se debe realizar un examen de rayos X.



## Tratamiento

Para el tratamiento de esta enfermedad se deben aplicar los medicamentos distribuidos por el Ministerio del Poder Popular para la Salud en los establecimientos de salud.



### REFERENCIAS:

1. Guía de Parasitología. Universidad de Carabobo.
2. [www.higiene.edu.uy](http://www.higiene.edu.uy)
3. [www.scielo.org.ve/scielo.php](http://www.scielo.org.ve/scielo.php)