

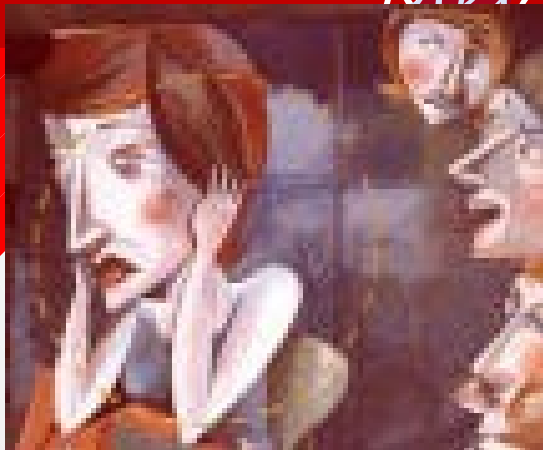

EI ACOSO LABORAL COMO RIESGO EMERGENTE EN EL TRABAJO DE LAS MUJERES. BARQUISIMETO. ESTADO LARA. VENEZUELA

*...Conocer para Intervenir, Intervenir para
Mejorar...*



AUTORA:

Dra. YOLANDA VERRATTI SOTO

COAUTORA:

Lic. ANAYDA GUTIERREZ

ACOSO LABORAL



**METODOLOGÍA
CUALITATIVA**

**OIR LAS VOCES DE
LAS
MUJERES
ACOSADAS**

**RECONSTRUIR
LA REALIDAD
DESDE SUS
EXPERIENCIAS**

**EXPLICAR
LOS FACTORES
CAUSALES
DEL ACOSO
CON P. DE GÉNERO**

**ANALIZAR CON
P. DE GÉNERO
EL ACOSO
COMO UN RIESGO
EMERGENTE
EN EL TRABAJO
DE LAS MUJERES.**



Ministerio del Poder Popular
para el Trabajo y Seguridad Social



¡Por la Defensa de la Vida y la Salud en el Trabajo!

COSO LABORAL: En nuestro estudio



Definición de Psicología del Trabajo como expresión
científica, creativa,
que se mantiene en forma sistemática y
científica
En el contexto del ambiente laboral

“Todo lo que haces lo haces mal, solo sabes echar broma”.

“Te estas volviendo loca, cada vez te comportas mas como una loca”.



Ministerio del Poder Popular para el Trabajo y Seguridad Social



¡Por la Defensa de la Vida y la Salud en el Trabajo!



CASOS DE VIOLENCIA LABORAL REPORTADOS ANTE EL INPSASEL (2012-2013)

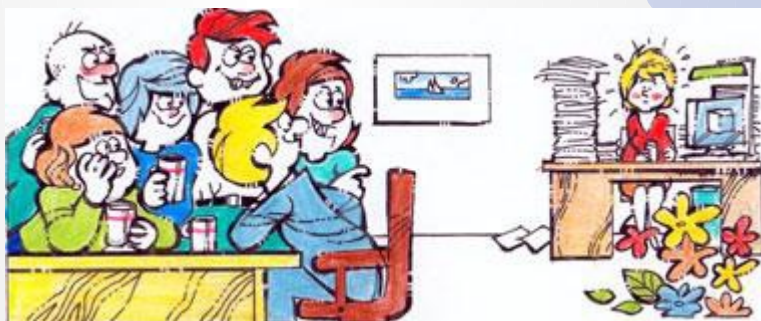

Ministerio del Poder Popular
para el Trabajo y Seguridad Social



Fuente: Datos suministrados por los psicólogos (as) y médicos (as) del Inpsasel

¡Por la Defensa de la Vida y la Salud en el Trabajo!

ESTADÍSTICAS 2012 y 2013

Casos atendidos y resueltos



VIOLENCIA LABORAL	2012	2013	TOTAL
VIOLENCIA PSICOLÓGICA	1.264	858	2.122
ACOSO LABORAL	33	13	46
VIOLENCIA FISICA	18	0	18
ACOSO SEXUAL	14	4	18
TOTAL	1.329	875	2.204



Ministerio del Poder Popular
para el Trabajo y Seguridad Social



Fuente: Datos suministrados por los psicólogos (as) y médicos (as) del Inpsasel

¡Por la Defensa de la Vida y la Salud en el Trabajo!

ESTADÍSTICAS 2013

Violencia Laboral distribuida por sexo



	Violencia Física	Acoso Laboral	Acoso sexual	Violencia psicológica	TOTAL
Mujer	0	7	4	563	574
Hombre	0	6	0	295	301
TOTAL	0	13	4	858	875



Ministerio del Poder Popular
para el Trabajo y Seguridad Social



Fuente: Datos suministrados por los psicólogos (as) y médicos (as) del Inpsasel

¡Por la Defensa de la Vida y la Salud en el Trabajo!

Factores que originan el acoso laboral



**P
U
E
R
T
A

D
E

E
N
T
R
A
D
A**

MODELO ORGANIZACIONAL

↑ Mala comunicación

→ Falta de respeto a los valores

→ Falta de definición de funciones

→ Organización rígida:
poder y control: modelo patriarcal

FACTORES PSICOSOCIALES

→ Falta de autonomía en las tareas

→ Inseguridad Laboral

→ Sobrecarga cuantitativa o
cualitativa de trabajo

→ Relaciones laborales estereotipadas

EXPRESIONES DE LA VIOLENCIA LABORAL POR GÉNERO

→ División sexual del trabajo

→ Patriarcado

→ Techo de cristal

Analizando con perspectiva de Violencia laboral



División sexual del trabajo

- Conducta social.
- Androcentrismo.
- Desigualdad.

- Asignación de roles laborales por género.
- Discriminación por género.

Patriar

al

Venezuela
Gobierno del Poder Popular
para el Trabajo y Seguridad Social



¡Por la Defensa de la Vida y la Salud en el Trabajo!

VOCES DE LAS ACOSADAS



"No se respetaban las funciones descritas en el papel, simplemente yo debía limpiar las ventanas y el baño porque era mujer".

"CONSTANTEMENTE ME HACIA COLETEAR EL PISO, UNA Y OTRA VEZ SIN NI SIQUIERA REVISARLO, SOLAMENTE PARA QUE LO HICIERA DE NUEVO"

"Las mujeres aparentemente éramos igual que los varones, pero nosotras debíamos obedecer y hacer".



Ministerio del Poder Popular
para el Trabajo y Seguridad Social



¡Por la Defensa de la Vida y la Salud en el Trabajo!

TEORIAS PARA SU EXPLICACIÓN

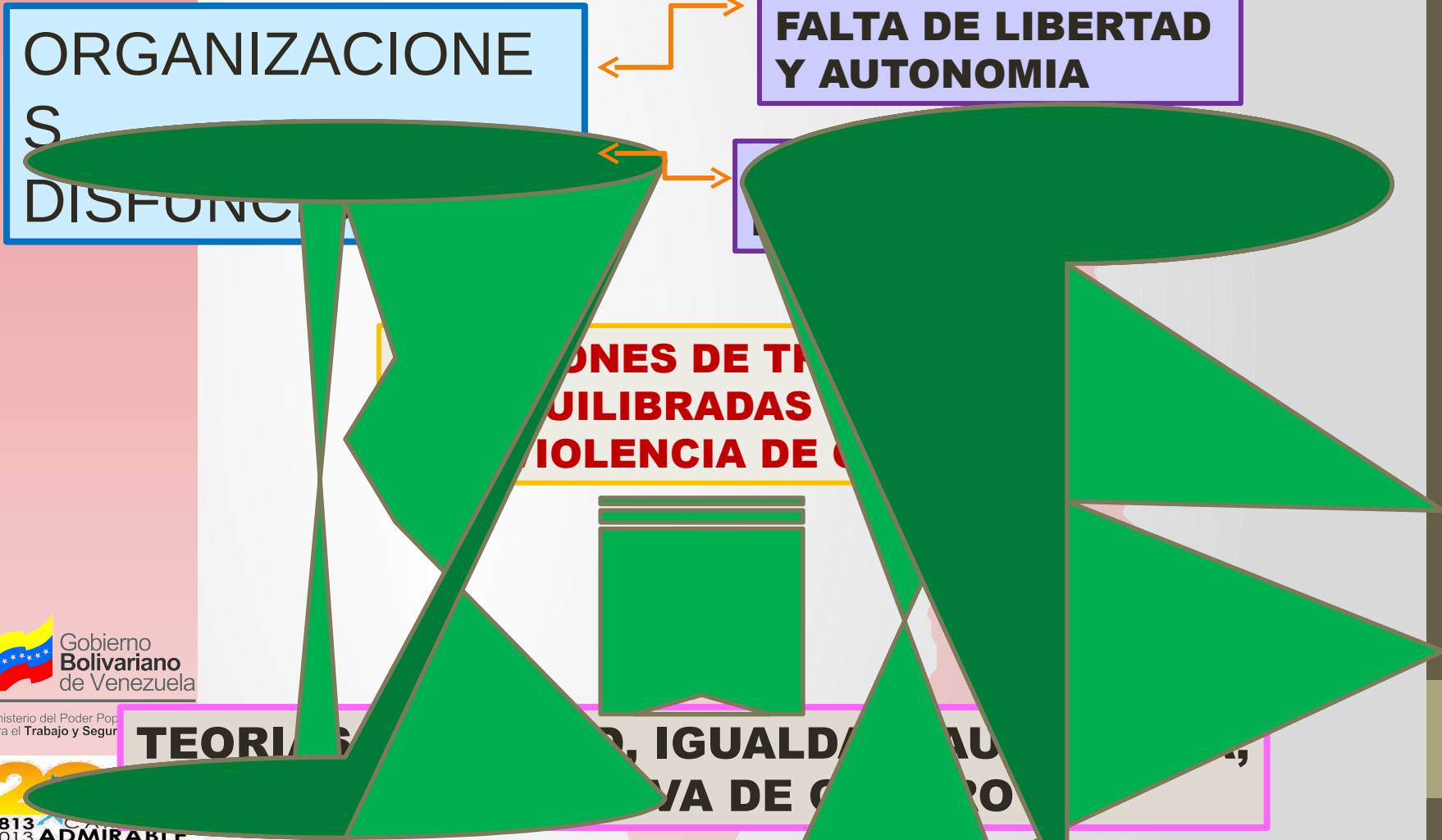

TEORIAS: Igualdad y Libertad

孀 **Mary de wollstonecraft:** “La Vindicación de la Libertad para todas las Mujeres”: igualdad de derechos, oportunidades y condiciones.

孀 **Amelia Valcárcel:** “Vindicación de la igualdad es casi siempre la vindicación de la libertad...”. Igualdad es libertad para tener ...

孀 **Violeta Camps:** Igualdad-Libertad-Dignidad.

孀 **Marx y Engels:** Origen del sometimiento en causas sociales: Independencia Laboral y económica.

孀 **Freeman:** Igualdad como reciprocidad, rotación del poder y correspondiente a valores y capacidades

TEORIAS DE GÉNERO

Marcela Lagarde:

- Reconocer la desigualdad real y simbólica de las mujeres en los espacios de producción y reproducción social que son espacios de construcción de género.
- El orden patriarcal sustrae a la mujer del ejercicio del poder mediante la violencia de género.

Celia Amorós:

- Teorías macro y medio estructural del patriarcado:
- Macro: división sexual del trabajo por el rol social.
- Medio: estructura de la organización laboral, techo de cristal.

Silveira: políticas públicas con perspectiva de género.



Ministerio del Poder Popular
para el Trabajo y Seguridad Social



¡Por la Defensa de la Vida y la Salud en el Trabajo!

RESULTADOS



Ministerio del Poder Popular
para el Trabajo y Seguridad Social



¡Por la Defensa de la Vida y la Salud en el Trabajo!

CONCLUSIONES



La víctima

Tiene verdadero pánico al contexto laboral

Busca soluciones fuera de su Organización: INPSASEL

Se va de la empresa o se va de reposo

Se mantiene "vegetando" dentro de la empresa

CONSECUENCIAS DEL ACOSO LABORAL

A. PARA LA PERSONA ACOSADA

- Salud deteriorada
- Red social desmembrada
- Economía rota...

B. PARA LA ORGANIZACIÓN LABORAL

- Pérdida económica
- Pérdida potencial intelectual
- Pérdida profesionales

C. PARA LA SOCIEDAD

- Desajuste familiar y social
- Coste económico
- Freno al avance social
- Pérdida de valores.

¡Por la Defensa de la Vida y la Salud en el Trabajo!



*“Lo más atroz
de las cosas
malas de la
gente mala es el
silencio de la
gente buena”.*

GRACIAS.



SOLIDARIDAD



**Unidas por la defensa de la vida y la salud
de los trabajadores y trabajadoras**



Ministerio del Poder Popular
para el Trabajo y Seguridad Social



¡Por la Defensa de la Vida y la Salud en el Trabajo!



**EL INPSASEL CONSTRUYENDO
UNA PATRIA REVOLUCIONARIA,
CON CONCIENCIA DE GENERO Y
JUSTICIA SOCIAL.**

Muchas Gracias



Ministerio del Poder Popular
para el Trabajo y Seguridad Social



www.inpsasel.gov.ve

