Con la participación de 25 profesionales de diferentes áreas del conocimiento, iniciará la **X Cohorte del Postgrado en Salud Ocupacional e Higiene del Ambiente Laboral**, el próximo 14 de enero, quienes cursaran sus estudios bajo modalidad semi presencial en la sede principal del IAE, en Maracay, estado Aragua.

La bienvenida al módulo introductorio, cursado en los meses de noviembre y diciembre del año en curso, estuvo presidida por el director de Postgrado del IAE, Benny Suárez; la coordinadora de la Especialidad, Gladys Mago; acompañados de docentes investigadores de la Institución.

Entre los días 11 y 15 de noviembre, los aspirantes recibieron un repaso sobre las "Tecnologías de Información y Comunicación", la inducción sobre el uso de la "Plataforma de Educación a Distancia" y la "Búsqueda Avanzada de Información en Salud". En su segunda semana, del 3 al 5 de diciembre, fueron abordados diferentes tópicos para introducirlos en el área de la Salud Ocupacional.

Es importante destacar, que este programa de formación se desarrolla a la luz de la política nacional y el marco legal que rige esta área de la salud en el país, la cual busca la construcción de un sistema público de inspección y vigilancia de condiciones de trabajo y salud de los trabajadores (as), para impactar, directa y positivamente, la salud de la población trabajadora en Venezuela.
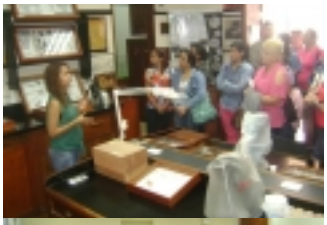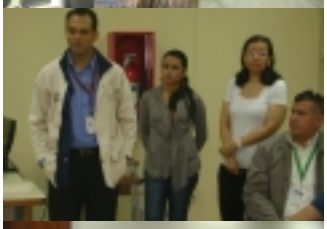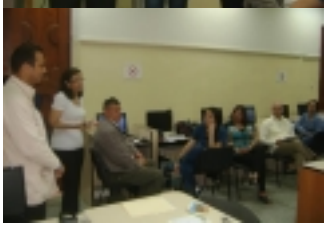
FOTOGRAFÍAS